

## Rapport de mission de repérage des matériaux et produits contenant de l'amiante avant réalisation de travaux

Norme NF X 46-020 V .2017

29 RUE DES ECOLES

LOGEMENT 2  
77370 NANGIS

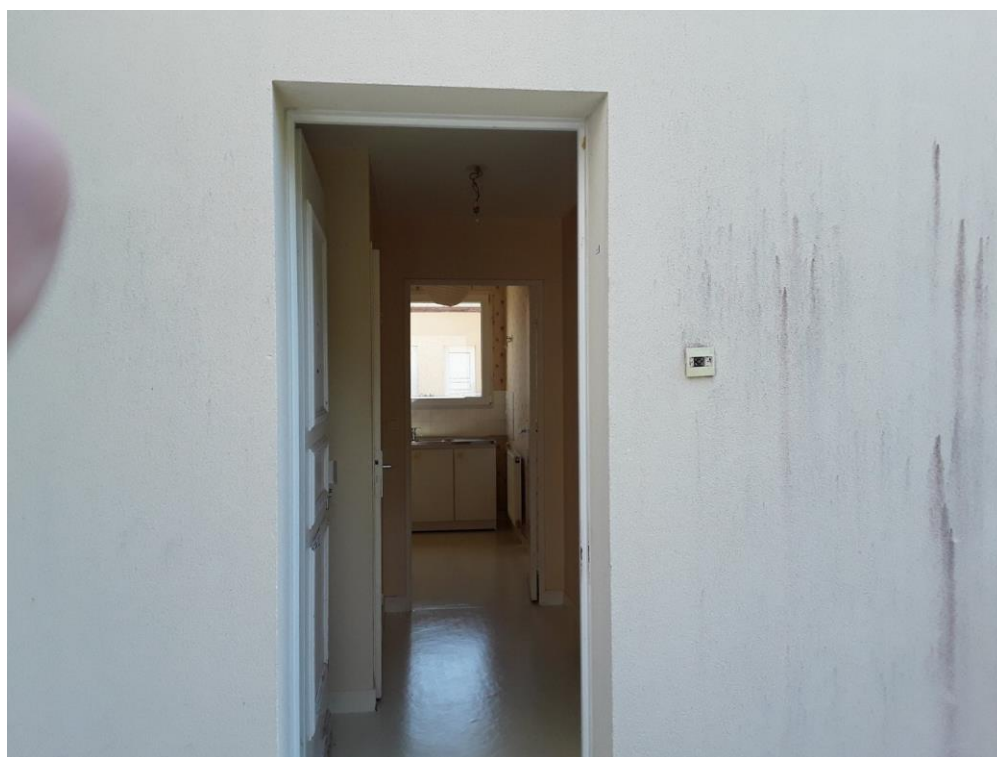

## A \ INFORMATIONS GENERALES

### A.1 \ DESIGNATION DU BÂTIMENT

Nature du bâtiment :	LOGEMENTS COLLECTIFS	Adresse :	29 RUE DES ECOLES 77370 NANGIS
Date du permis de construire ou date de construction		Bâtiment :	
Etage :		Porte :	LOGEMENT 2
Ref Cadastrale :	NC	Propriété de :	OPH77 10 AVENUE CHARLES PEGUY 77000 MELUN

### A.2 \ DESIGNATION DU DONNEUR D'ORDRE

Nom :	OPH77	Documents remis :	
Adresse :	10 AVENUE CHARLES PEGUY 77000 MELUN	Moyens mis à disposition :	

### A.3 \ EXECUTION DE LA MISSION

RAPPORT N° :	200LAB0002	Laboratoire d'Analyses :	ITGA
Repérage réalisé le :	29/07/2019	Adresse laboratoire :	3 RUE ARMAND HERPIN LACROIX - CS 46537 35065 RENNES CEDEX
Accompagnateur :		Numéro d'accréditation :	1-5967
Par :	Serge TAVARES	Organisme d'assurance professionnelle :	AXA France
N° certificat :	DTI3472	Adresse assurance :	313 Terrasses de l'Arche 92727 NANTERRE CEDEX
Date d'obtention :	20/08/2018	N° de contrat d'assurance :	10158549604
Organisme certificateur		Date de validité :	31/12/2019

## B \ CACHET DU DIAGNOSTIQUEUR

**FAIT LE 17/08/2019**

Cabinet : EXPERT HABITAT & INDUSTRIE INGENIERIE

Nom du responsable : **DE TINGUY Emmanuel**

Nom du diagnostiqueur : **Serge TAVARES**



## C\ SOMMAIRE

### Table des matières

A \ INFORMATIONS GENERALES .....	2
A.1 \ DESIGNATION DU BÂTIMENT .....	2
A.2 \ DESIGNATION DU DONNEUR D'ORDRE .....	2
A.3 \ EXECUTION DE LA MISSION.....	2
B \ CACHET DU DIAGNOSTIQUEUR .....	2
C \ SOMMAIRE .....	3
D \ CONCLUSIONS .....	4
E \ PROGRAMME DE REPERAGE .....	4
F \ CONDITIONS DE REALISATION DU REPERAGE .....	6
G \ RAPPORTS PRECEDENTS.....	6
H \ RESULTATS DETAILLES DU REPERAGE .....	7
ANNEXE 1 – PHOTOS DES ELEMENTS AMIANTES ET/OU NON AMIANTES.....	21
ANNEXE 3 – PROCES VERBAUX D'ANALYSES.....	28
ATTESTATION(S).....	31
CERTIFICAT DE COMPETENCES .....	32

## D \ CONCLUSIONS

**Dans le cadre de la mission décrite en tête de rapport, il n'a pas été repéré de matériaux et produits susceptibles de contenir de l'amiante**

PIECE	ETAGE	ELEMENTS	DESCRIPTIF LABORATOIRE	REPERAGE	Echantillon	METHODE	ETAT	RESULTAT
NEANT								

JP : Jugement Personnel, ZPSO : Zone présentant des similitudes d'Ouvrage

### Liste des locaux non visités concernés par les travaux et justification

PIECE	ETAGE	STATUT DE VISITE
NEANT		

### Liste des éléments non inspectés et justification

PIECE	ETAGE	ELEMENTS	REPERAGE	RESULTAT
NEANT				

## E \ PROGRAMME DE REPERAGE

PIECES CONCERNEES	PERIMETRE DU REPERAGE	REPERAGE	TRAVAUX	ELEMENTS	Echantillonnage	REMARQUES PARTICULIERES
	LOGEMENTS COLLECTIFS		Selon BT			

OFFICE PUBLIC DE L'HABITAT 77		PAGE N° 1																																																																											
<b>NOM ET ADRESSE DE L'EXPÉDITEUR</b> OFFICE PUBLIC DE L'HABITAT 77 ANT. PAYS DE LA BRIE 29 SQUARE MONTMIRAIL 77260 LA FERTE SOUS JOUARRE Tél : 01 64 14 11 11 Siret : 27770001900015		<b>BON DE TRAVAUX</b> 2019 17445  EXPERT HABITAT INGENIERIE  33 BIS BOULEVARD GAMBETTA 3EME ETAGE 78300 POISSY  Téléphone 0321734144																																																																											
<b>Réf. fournisseur</b> F / 5149 <b>Marché n°</b> 2017 4476 1 <b>Provenance</b> PAYS DE LA BRIE <b>Objet</b> DIVERS	<b>SERVICE</b> SCE PAYS DE LA BRIE <b>ÉMETTEUR</b> ERNST ERIC																																																																												
<b>LOCALISATION</b> <b>Programme</b> 200 NANGIS RUE DES ECOLES <b>Tranche</b> 1 <b>Ensemble</b> A000 <b>Escalier</b> AB <b>Étage</b> 00 <b>Logement</b> 2 <b>Module</b> 200LAB0002 <b>Retrait des clés</b> CHEZ LE GARDIEN	<b>ADRESSE</b> 29 RUE DES ECOLES 77370 NANGIS																																																																												
<b>DELAI D'EXECUTION</b> 15 JOURS <b>PÉRIODE DU</b> 22-07-2019 <b>AU</b> 05-08-2019																																																																													
<table border="1"> <thead> <tr> <th>ARTICLE</th> <th>DÉSIGNATION</th> <th>QUANTITÉ</th> <th>PRIX UNITAIRE H.T.</th> <th>TOTAL H.T.</th> </tr> </thead> <tbody> <tr> <td>AM45</td> <td>REPERAGE AMIANTE AVANT TRAVAUX - TVX</td> <td>1,00</td> <td>5,00</td> <td>5,00</td> </tr> <tr> <td>AM75</td> <td>D'ENTRETIENS OU RÉPARATIONS ENTRE 1 A</td> <td>8,00</td> <td>48,00</td> <td>288,00</td> </tr> <tr> <td></td> <td>ANALYSE EN LABORATOIRE - ANALYSE MET</td> <td></td> <td></td> <td></td> </tr> <tr> <td></td> <td>ANALYSE DE 51 A 200 PRELEVEMENTS ISSUS</td> <td></td> <td></td> <td></td> </tr> <tr> <td></td> <td>PEINTURE CUISINE+SOL +PEINTURE ESCALIER</td> <td></td> <td></td> <td></td> </tr> <tr> <td></td> <td>ETAGE-CHAMBRE 1+2 TEL GARDIENNE POUR</td> <td></td> <td></td> <td></td> </tr> <tr> <td></td> <td>CLE MADAME BRIRMI 0686409105</td> <td></td> <td></td> <td></td> </tr> <tr> <td colspan="4"><b>TOTAL H.T.</b></td> <td>293,00</td> </tr> <tr> <td colspan="4"><b>H.T. ACTUALISE</b></td> <td></td> </tr> <tr> <td colspan="4"><b>COEFFICIENT REGIONAL</b></td> <td></td> </tr> <tr> <td colspan="4"><b>RABAIS</b></td> <td></td> </tr> <tr> <td colspan="4"><b>TOTAL H.T.</b></td> <td></td> </tr> <tr> <td colspan="4"><b>T.V.A.</b> 20,00 %</td> <td>58,60</td> </tr> <tr> <td colspan="4"><b>TOTAL T.T.C.</b></td> <td>351,60</td> </tr> </tbody> </table>	ARTICLE	DÉSIGNATION	QUANTITÉ	PRIX UNITAIRE H.T.	TOTAL H.T.	AM45	REPERAGE AMIANTE AVANT TRAVAUX - TVX	1,00	5,00	5,00	AM75	D'ENTRETIENS OU RÉPARATIONS ENTRE 1 A	8,00	48,00	288,00		ANALYSE EN LABORATOIRE - ANALYSE MET					ANALYSE DE 51 A 200 PRELEVEMENTS ISSUS					PEINTURE CUISINE+SOL +PEINTURE ESCALIER					ETAGE-CHAMBRE 1+2 TEL GARDIENNE POUR					CLE MADAME BRIRMI 0686409105				<b>TOTAL H.T.</b>				293,00	<b>H.T. ACTUALISE</b>					<b>COEFFICIENT REGIONAL</b>					<b>RABAIS</b>					<b>TOTAL H.T.</b>					<b>T.V.A.</b> 20,00 %				58,60	<b>TOTAL T.T.C.</b>				351,60		
ARTICLE	DÉSIGNATION	QUANTITÉ	PRIX UNITAIRE H.T.	TOTAL H.T.																																																																									
AM45	REPERAGE AMIANTE AVANT TRAVAUX - TVX	1,00	5,00	5,00																																																																									
AM75	D'ENTRETIENS OU RÉPARATIONS ENTRE 1 A	8,00	48,00	288,00																																																																									
	ANALYSE EN LABORATOIRE - ANALYSE MET																																																																												
	ANALYSE DE 51 A 200 PRELEVEMENTS ISSUS																																																																												
	PEINTURE CUISINE+SOL +PEINTURE ESCALIER																																																																												
	ETAGE-CHAMBRE 1+2 TEL GARDIENNE POUR																																																																												
	CLE MADAME BRIRMI 0686409105																																																																												
<b>TOTAL H.T.</b>				293,00																																																																									
<b>H.T. ACTUALISE</b>																																																																													
<b>COEFFICIENT REGIONAL</b>																																																																													
<b>RABAIS</b>																																																																													
<b>TOTAL H.T.</b>																																																																													
<b>T.V.A.</b> 20,00 %				58,60																																																																									
<b>TOTAL T.T.C.</b>				351,60																																																																									
<table border="1"> <thead> <tr> <th colspan="2">AFFECTATION BUDGETAIRE</th> <th colspan="2">CODES STRUCTURE ET SCHEMA : TECHNI</th> <th>MONTANT T.T.C.</th> </tr> <tr> <th>CODE BUDGET</th> <th>RUBRIQUE</th> <th>INSTANCES</th> <th>LIBELLE DU POSTE BUDGETAIRE</th> <th></th> </tr> </thead> <tbody> <tr> <td>1 HONAMIA</td> <td>A760</td> <td>AEST EST</td> <td>HONORAIRES DIAG AMIANTE</td> <td>351,60</td> </tr> </tbody> </table>	AFFECTATION BUDGETAIRE		CODES STRUCTURE ET SCHEMA : TECHNI		MONTANT T.T.C.	CODE BUDGET	RUBRIQUE	INSTANCES	LIBELLE DU POSTE BUDGETAIRE		1 HONAMIA	A760	AEST EST	HONORAIRES DIAG AMIANTE	351,60																																																														
AFFECTATION BUDGETAIRE		CODES STRUCTURE ET SCHEMA : TECHNI		MONTANT T.T.C.																																																																									
CODE BUDGET	RUBRIQUE	INSTANCES	LIBELLE DU POSTE BUDGETAIRE																																																																										
1 HONAMIA	A760	AEST EST	HONORAIRES DIAG AMIANTE	351,60																																																																									
<table border="1"> <thead> <tr> <th colspan="2">AFFECTATION ANALYTIQUE</th> <th>REFERENCES PATRIMOINE</th> <th>REFERENCES OCCUPANT</th> <th>MONTANT T.T.C.</th> </tr> <tr> <th>CODE BUDGET</th> <th></th> <th></th> <th></th> <th></th> </tr> </thead> <tbody> <tr> <td>1 HONAMIA</td> <td>200 1</td> <td>A000 AB</td> <td>200LAB0002 L2010313</td> <td>351,60</td> </tr> </tbody> </table>	AFFECTATION ANALYTIQUE		REFERENCES PATRIMOINE	REFERENCES OCCUPANT	MONTANT T.T.C.	CODE BUDGET					1 HONAMIA	200 1	A000 AB	200LAB0002 L2010313	351,60																																																														
AFFECTATION ANALYTIQUE		REFERENCES PATRIMOINE	REFERENCES OCCUPANT	MONTANT T.T.C.																																																																									
CODE BUDGET																																																																													
1 HONAMIA	200 1	A000 AB	200LAB0002 L2010313	351,60																																																																									
Voir en page 2 la suite du BON DE TRAVAUX 2019 17445																																																																													
EXEMPLAIRE A JOINDRE OBLIGATOIREMENT A LA FACTURE																																																																													

ELEMENTS A SONDER OU A ANALYSER NON PRESENTS:

Rapport N° : 200LAB0002 29/07/2019

Version : 17/08/2019

5/35

## F \ CONDITIONS DE REALISATION DU REPERAGE

Le repérage amiante avant travaux, contient les informations sur la présence d'amiante dans les matériaux et produits du bâtiment afin d'informer les intervenants réalisant des activités ou interventions sur des matériaux et/ou équipements susceptibles de libérer des fibres d'amiante selon la liste citée dans le cadre E.

Il consiste à identifier et localiser, par inspections visuelles et investigations approfondies pouvant être destructives, l'ensemble des matériaux et produits contenant de l'amiante incorporés ou faisant indissociablement corps avec les locaux et les zones de l'immeuble objet des travaux.

Lorsque l'absence de marquages spécifiques ou de documents ne permet pas à l'opérateur de repérage d'attester de la présence ou de la non présence d'amiante dans les matériaux et produits, des prélèvements seront effectués afin de déterminer par analyse la présence ou non d'amiante.

Procédures de prélèvement :

Les prélèvements sur des matériaux ou produits susceptibles de contenir de l'amiante sont réalisés en vertu des dispositions du Code du Travail.

Le matériel de prélèvement est adapté à l'opération à réaliser afin de générer le minimum de poussières. Dans le cas où une émission de poussières est prévisible, le matériau ou produit est mouillé à l'eau à l'endroit du prélèvement (sauf risque électrique) et, si nécessaire, une protection est mise en place au sol ; de même, le point de prélèvement est stabilisé après l'opération (pulvérisation de vernis ou de laque, par exemple).

Pour chaque prélèvement, des outils propres et des gants à usage unique sont utilisés afin d'éliminer tout risque de contamination croisée. Dans tous les cas, les équipements de protection individuelle sont à usage unique.

L'accès à la zone à risque (sphère de 1 à 2 mètres autour du point de prélèvement) est interdit pendant l'opération. Si l'accompagnateur doit s'y tenir, il porte les mêmes équipements de protection individuelle que l'opérateur de repérage.

L'échantillon est immédiatement conditionné, après son prélèvement, dans un double emballage individuel étanche.

Les informations sur toutes les conditions existantes au moment du prélèvement susceptible d'influencer l'interprétation des résultats des analyses (environnement du matériau, contamination éventuelle, etc.) seront, le cas échéant, mentionnées dans la fiche d'identification et de cotation en annexe.

Sens du repérage pour évaluer un local :

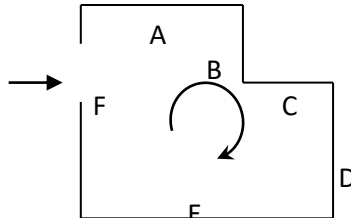

## G \ RAPPORTS PRECEDENTS

NEANT

## H \ RESULTATS DETAILLES DU REPERAGE

LISTE DES LOCAUX / PARTIES D'IMMEUBLE VISITEES/NON VISITEES CONCERNEES PAR LES TRAVAUX ET JUSTIFICATION

PIECE	ETAGE	JUSTIFICATION	VISITE	TRAVAUX
Cuisine	RC		OUI	CONCERNEE
WC	RC		OUI	CONCERNEE
Placard	RC		OUI	CONCERNEE
Entrée	RC		OUI	CONCERNEE
Séjour	RC		OUI	CONCERNEE
Chambre 2	R+1		OUI	CONCERNEE
Chambre 1	R+1		OUI	CONCERNEE
Salle de bains	R+1		OUI	CONCERNEE
Palier	R+1		OUI	CONCERNEE
Placard 2	R+1		OUI	CONCERNEE

### DESCRIPTION DES REVETEMENTS EN PLACE AU JOUR DE LA VISITE

PIECE	ETAGE	MUR1	MUR2	MUR3	MUR4	PLANCHE R BAS	PLANCHE R HAUT	PORTE S	FENETRE 1	FENETRE 2
Cuisine	RC	Périphériques / Doublage (plaque de plâtre + isolant)	Porteurs et/ou mur de refend / Plaques de plâtre			Sol souple	Peinture	BOIS	PVC	
WC	RC	Porteurs et/ou mur de refend / Plaques de plâtre	Périphériques / Doublage (plaque de plâtre + isolant)			Sol souple	Peinture	BOIS		
Placard	RC	Périphériques / Doublage (plaque de plâtre + isolant)	Porteurs et/ou mur de refend / Plaques de plâtre			Sol souple	Peinture	BOIS		
Entrée	RC	Porteurs et/ou mur de refend / Plaques de plâtre	Périphériques / Doublage (plaque de plâtre + isolant)			Sol souple	Peinture	ALU		

PIECE	ETAGE	MUR1	MUR2	MUR3	MUR 4	PLANCHE R BAS	PLANCHE R HAUT	PORTE S	FENETRE 1	FENETRE 2
Séjour	RC	Périphériques / Doublage (plaque de plâtre + isolant)	Porteurs et/ou mur de refend / Plaques de plâtre			Parquet flottant	Peinture	BOIS	PVC	
Chambre 2	R+1	Porteurs et/ou mur de refend / Plaques de plâtre	Périphériques / Doublage (plaque de plâtre + isolant)			Sol souple	Peinture	BOIS	PVC	
Chambre 1	R+1	Porteurs et/ou mur de refend / Plaques de plâtre	Carreaux de plâtre	Périphériques / Doublage (plaque de plâtre + isolant)		Sol souple	Peinture	BOIS	PVC	
Salle de bains	R+1	Périphériques / Doublage (plaque de plâtre + isolant)	Carreaux de plâtre	Porteurs et/ou mur de refend / Plaques de plâtre		Sol souple	Peinture	BOIS		
Palier	R+1	Porteurs et/ou mur de refend / Plaques de plâtre	Périphériques / Doublage (plaque de plâtre + isolant)			Sol souple	Peinture	ALU	PVC	
Placard 2	R+1	Porteurs et/ou mur de refend / Plaques de plâtre	Périphériques / Doublage (plaque de plâtre + isolant)			Sol souple	Peinture	BOIS	PVC	

**LA LISTE DES MATERIAUX OU PRODUITS CONTENANT DE L'AMIANTE, SUR ZONE DE SIMILITUDE D'OUVRAGE ET SUR JUGEMENT PERSONNEL**

PIECE	ETAGE	ELEMENTS	DESCRIPTIF LABORATOIRE	Echantillon	REPERAGE	ETAT	RESULTAT	METHODE
NEANT								

JP : Jugement Personnel, ZPSO : Zone présentant des similitudes d'Ouvrage

**LA LISTE DES MATERIAUX OU PRODUITS CONTENANT DE L'AMIANTE, APRES ANALYSE**

PIECE	ETAGE	ELEMENTS	DESCRIPTIF LABORATOIRE	Echantillon	REPERAGE	ETAT	RESULTAT
-------	-------	----------	------------------------	-------------	----------	------	----------

Rapport N° : 200LAB0002 29/07/2019

8/35

Version : 17/08/2019



PIECE	ETAGE	ELEMENTS	DESCRIPTIF LABORATOIRE	Echantillon	REPERAGE	ETAT	RESULTAT
NEANT							

JP : Jugement Personnel, ZPSO : Zone présentant des similitudes d'Ouvrage

**LA LISTE DES MATERIAUX SUSCEPTIBLES DE CONTENIR DE L'AMIANTE, MAIS N'EN CONTENANT PAS.**

PIECE	ETAGE	ELEMENTS	DESCRIPTIF LABORATOIRE	Echantillon	REPERAGE	ETAT	RESULTAT	METHODE
Chambre 1	R+1	Enduit / Peinture	Peinture non séparable + enduit plâtreux blanc en vrac	200LAB0002P001	Plafond	DEGRADATION PARTIELLE	Amiante non détecté	RESULTAT ANALYSE
Chambre 2	R+1	Enduit / Peinture	Peinture non séparable + enduit plâtreux blanc en vrac	200LAB0002P001	Plafond	DEGRADATION PARTIELLE	Amiante non détecté	ZPSO
Palier	R+1	Enduit / Peinture	Peinture non séparable + enduit plâtreux blanc en vrac	200LAB0002P001	Plafond	DEGRADATION PARTIELLE	Amiante non détecté	ZPSO
Placard 2	R+1	Enduit / Peinture	Peinture non séparable + enduit plâtreux blanc en vrac	200LAB0002P001	Plafond	DEGRADATION PARTIELLE	Amiante non détecté	ZPSO
Chambre 1	R+1	Enduit / Peinture	Peinture non séparable + carton non séparable + enduit plâtreux blanc en vrac	200LAB0002P002	Mur D	DEGRADATION PARTIELLE	Amiante non détecté	RESULTAT ANALYSE
Chambre 1	R+1	Enduit / Peinture	Peinture non séparable + carton non séparable + enduit plâtreux blanc en vrac	200LAB0002P002	Mur C	DEGRADATION PARTIELLE	Amiante non détecté	ZPSO
Chambre 1	R+1	Enduit / Peinture	Peinture non séparable + carton non séparable + enduit plâtreux blanc en vrac	200LAB0002P002	Mur F	DEGRADATION PARTIELLE	Amiante non détecté	ZPSO

PIECE	ETAGE	ELEMENTS	DESCRIPTIF LABORATOIRE	Echantillon	REPERAGE	ETAT	RESULTAT	METHODE
Chambre 2	R+1	Enduit / Peinture	Peinture non séparable + carton non séparable + enduit plâtreux blanc en vrac	200LAB0002P002	Mur B	DEGRADATION PARTIELLE	Amiante non détecté	ZPSO
Chambre 2	R+1	Enduit / Peinture	Peinture non séparable + carton non séparable + enduit plâtreux blanc en vrac	200LAB0002P002	Mur C	DEGRADATION PARTIELLE	Amiante non détecté	ZPSO
Palier	R+1	Enduit / Peinture	Peinture non séparable + carton non séparable + enduit plâtreux blanc en vrac	200LAB0002P002	Mur D	DEGRADATION PARTIELLE	Amiante non détecté	ZPSO
Placard 2	R+1	Enduit / Peinture	Peinture non séparable + carton non séparable + enduit plâtreux blanc en vrac	200LAB0002P002	Mur B	DEGRADATION PARTIELLE	Amiante non détecté	ZPSO
Placard 2	R+1	Enduit / Peinture	Peinture non séparable + carton non séparable + enduit plâtreux blanc en vrac	200LAB0002P002	Mur C	DEGRADATION PARTIELLE	Amiante non détecté	ZPSO
Cuisine	Rez de chaussée	Enduit / Peinture	Peinture non séparable + carton non séparable + enduit plâtreux blanc en vrac	200LAB0002P002	Mur A	DEGRADATION PARTIELLE	Amiante non détecté	ZPSO

PIECE	ETAGE	ELEMENTS	DESCRIPTIF LABORATOIRE	Echantillon	REPERAGE	ETAT	RESULTAT	METHODE
Cuisine	Rez de chaussé	Enduit / Peinture	Peinture non séparable + carton non séparable + enduit plâtreux blanc en vrac	200LAB0002P00 2	Mur B	DEGRADATION PARTIELLE	Amiante non détecté	ZPSO
Entrée	Rez de chaussé	Enduit / Peinture	Peinture non séparable + carton non séparable + enduit plâtreux blanc en vrac	200LAB0002P00 2	Mur F	DEGRADATION PARTIELLE	Amiante non détecté	ZPSO
Séjour	Rez de chaussé	Enduit / Peinture	Peinture non séparable + carton non séparable + enduit plâtreux blanc en vrac	200LAB0002P00 2	Mur A	DEGRADATION PARTIELLE	Amiante non détecté	ZPSO
Séjour	Rez de chaussé	Enduit / Peinture	Peinture non séparable + carton non séparable + enduit plâtreux blanc en vrac	200LAB0002P00 2	Mur B	DEGRADATION PARTIELLE	Amiante non détecté	ZPSO
Séjour	Rez de chaussé	Enduit / Peinture	Peinture non séparable + carton non séparable + enduit plâtreux blanc en vrac	200LAB0002P00 2	Mur C	DEGRADATION PARTIELLE	Amiante non détecté	ZPSO
Chambre 1	R+1	Enduit / Peinture	Peinture non séparable + carton non séparable + enduit plâtreux blanc en vrac	200LAB0002P00 3	Mur A	DEGRADATION PARTIELLE	Amiante non détecté	RESULTAT ANALYSE

PIECE	ETAGE	ELEMENTS	DESCRIPTIF LABORATOIRE	Echantillon	REPERAGE	ETAT	RESULTAT	METHODE
Chambre 1	R+1	Enduit / Peinture	Peinture non séparable + carton non séparable + enduit plâtreux blanc en vrac	200LAB0002P003	Mur E	DEGRADATION PARTIELLE	Amiante non détecté	ZPSO
Chambre 2	R+1	Enduit / Peinture	Peinture non séparable + carton non séparable + enduit plâtreux blanc en vrac	200LAB0002P003	Mur A	DEGRADATION PARTIELLE	Amiante non détecté	ZPSO
Chambre 2	R+1	Enduit / Peinture	Peinture non séparable + carton non séparable + enduit plâtreux blanc en vrac	200LAB0002P003	Mur D	DEGRADATION PARTIELLE	Amiante non détecté	ZPSO
Palier	R+1	Enduit / Peinture	Peinture non séparable + carton non séparable + enduit plâtreux blanc en vrac	200LAB0002P003	Mur A	DEGRADATION PARTIELLE	Amiante non détecté	ZPSO
Palier	R+1	Enduit / Peinture	Peinture non séparable + carton non séparable + enduit plâtreux blanc en vrac	200LAB0002P003	Mur B	DEGRADATION PARTIELLE	Amiante non détecté	ZPSO
Palier	R+1	Enduit / Peinture	Peinture non séparable + carton non séparable + enduit plâtreux blanc en vrac	200LAB0002P003	Mur C	DEGRADATION PARTIELLE	Amiante non détecté	ZPSO

PIECE	ETAGE	ELEMENTS	DESCRIPTIF LABORATOIRE	Echantillon	REPERAGE	ETAT	RESULTAT	METHODE
Placard 2	R+1	Enduit / Peinture	Peinture non séparable + carton non séparable + enduit plâtreux blanc en vrac	200LAB0002P003	Mur A	DEGRADATION PARTIELLE	Amiante non détecté	ZPSO
Placard 2	R+1	Enduit / Peinture	Peinture non séparable + carton non séparable + enduit plâtreux blanc en vrac	200LAB0002P003	Mur D	DEGRADATION PARTIELLE	Amiante non détecté	ZPSO
Salle de bains	R+1	Enduit / Peinture	Peinture non séparable + carton non séparable + enduit plâtreux blanc en vrac	200LAB0002P003	Mur D	DEGRADATION PARTIELLE	Amiante non détecté	ZPSO
Cuisine	Rez de chaussée	Enduit / Peinture	Peinture non séparable + carton non séparable + enduit plâtreux blanc en vrac	200LAB0002P003	Mur C	DEGRADATION PARTIELLE	Amiante non détecté	ZPSO
Cuisine	Rez de chaussée	Enduit / Peinture	Peinture non séparable + carton non séparable + enduit plâtreux blanc en vrac	200LAB0002P003	Mur D	DEGRADATION PARTIELLE	Amiante non détecté	ZPSO
Entrée	Rez de chaussée	Enduit / Peinture	Peinture non séparable + carton non séparable + enduit plâtreux blanc en vrac	200LAB0002P003	Mur A	DEGRADATION PARTIELLE	Amiante non détecté	ZPSO

PIECE	ETAGE	ELEMENTS	DESCRIPTIF LABORATOIRE	Echantillon	REPERAGE	ETAT	RESULTAT	METHODE
Entrée	Rez de chaussée	Enduit / Peinture	Peinture non séparable + carton non séparable + enduit plâtreux blanc en vrac	200LAB0002P003	Mur B	DEGRADATION PARTIELLE	Amiante non détecté	ZPSO
Entrée	Rez de chaussée	Enduit / Peinture	Peinture non séparable + carton non séparable + enduit plâtreux blanc en vrac	200LAB0002P003	Mur C	DEGRADATION PARTIELLE	Amiante non détecté	ZPSO
Entrée	Rez de chaussée	Enduit / Peinture	Peinture non séparable + carton non séparable + enduit plâtreux blanc en vrac	200LAB0002P003	Mur D	DEGRADATION PARTIELLE	Amiante non détecté	ZPSO
Entrée	Rez de chaussée	Enduit / Peinture	Peinture non séparable + carton non séparable + enduit plâtreux blanc en vrac	200LAB0002P003	Mur E	DEGRADATION PARTIELLE	Amiante non détecté	ZPSO
Placard	Rez de chaussée	Enduit / Peinture	Peinture non séparable + carton non séparable + enduit plâtreux blanc en vrac	200LAB0002P003	Mur C	DEGRADATION PARTIELLE	Amiante non détecté	ZPSO
Placard	Rez de chaussée	Enduit / Peinture	Peinture non séparable + carton non séparable + enduit plâtreux blanc en vrac	200LAB0002P003	Mur D	DEGRADATION PARTIELLE	Amiante non détecté	ZPSO

PIECE	ETAGE	ELEMENTS	DESCRIPTIF LABORATOIRE	Echantillon	REPERAGE	ETAT	RESULTAT	METHODE
Séjour	Rez de chaussé	Enduit / Peinture	Peinture non séparable + carton non séparable + enduit plâtreux blanc en vrac	200LAB0002P003	Mur D	DEGRADATION PARTIELLE	Amiante non détecté	ZPSO
WC	Rez de chaussé	Enduit / Peinture	Peinture non séparable + carton non séparable + enduit plâtreux blanc en vrac	200LAB0002P003	Mur A	DEGRADATION PARTIELLE	Amiante non détecté	ZPSO
WC	Rez de chaussé	Enduit / Peinture	Peinture non séparable + carton non séparable + enduit plâtreux blanc en vrac	200LAB0002P003	Mur C	DEGRADATION PARTIELLE	Amiante non détecté	ZPSO
WC	Rez de chaussé	Enduit / Peinture	Peinture non séparable + carton non séparable + enduit plâtreux blanc en vrac	200LAB0002P003	Mur D	DEGRADATION PARTIELLE	Amiante non détecté	ZPSO
Chambre 1	R+1	Enduit / Peinture	Peinture non séparable + enduit plâtreux bleu en vrac	200LAB0002P004	Mur B	DEGRADATION PARTIELLE	Amiante non détecté	RESULTAT ANALYSE
Salle de bains	R+1	Enduit / Peinture	Papier peint non séparable + enduit plâtreux bleu en vrac	200LAB0002P005	Mur C	DEGRADATION PARTIELLE	Amiante non détecté	RESULTAT ANALYSE
Salle de bains	R+1	Enduit / Peinture plaque de plâtre	Papier peint non séparable + enduit plâtreux blanc en vrac	200LAB0002P006	Mur B	DEGRADATION PARTIELLE	Amiante non détecté	RESULTAT ANALYSE
Salle de bains	R+1	Enduit / Peinture plaque de plâtre	Papier peint non séparable + enduit plâtreux blanc en vrac	200LAB0002P006	Mur A	DEGRADATION PARTIELLE	Amiante non détecté	ZPSO

PIECE	ETAGE	ELEMENTS	DESCRIPTIF LABORATOIRE	Echantillon	REPERAGE	ETAT	RESULTAT	METHODE
Placard	Rez de chaussé e	Enduit / Peinture plaque de plâtre	Papier peint non séparable + enduit plâtreux blanc en vrac	200LAB0002P006	Mur A	DEGRADATION PARTIELLE	Amiante non détecté	ZPSO
Placard	Rez de chaussé e	Enduit / Peinture plaque de plâtre	Papier peint non séparable + enduit plâtreux blanc en vrac	200LAB0002P006	Mur B	DEGRADATION PARTIELLE	Amiante non détecté	ZPSO
WC	Rez de chaussé e	Enduit / Peinture plaque de plâtre	Papier peint non séparable + enduit plâtreux blanc en vrac	200LAB0002P006	Mur B	DEGRADATION PARTIELLE	Amiante non détecté	ZPSO
Salle de bains	R+1	Revêtement souple	Revêtement souple rouge + colle polymère jaune non séparable	200LAB0002P007	Sol	DEGRADATION PARTIELLE	Fr1:Amiante non détecté	RESULTAT ANALYSE
Salle de bains	R+1	Revêtement souple	Revêtement souple gris	200LAB0002P007	Sol	DEGRADATION PARTIELLE	Fr2:Amiante non détecté	RESULTAT ANALYSE
Salle de bains	R+1	Revêtement souple	Colle polymère jaune non séparable + ragréage gris	200LAB0002P007	Sol	DEGRADATION PARTIELLE	Fr3:Amiante non détecté	RESULTAT ANALYSE
Salle de bains	R+1	Enduit / Peinture plaque de plâtre	Peinture non séparable + enduit plâtreux blanc en vrac	200LAB0002P008	Plafond	DEGRADATION PARTIELLE	Amiante non détecté	RESULTAT ANALYSE
Cuisine	Rez de chaussé e	Revêtement souple	Revêtement souple beige	200LAB0002P009	Sol	DEGRADATION PARTIELLE	Fr1:Amiante non détecté	RESULTAT ANALYSE
Cuisine	Rez de chaussé e	Revêtement souple	Colle polymère jaune avec poussières non séparable + ragréage gris + sous couche de ragréage blanche en faible quantité en vrac non séparable	200LAB0002P009	Sol	DEGRADATION PARTIELLE	Fr2:Amiante non détecté	RESULTAT ANALYSE



PIECE	ETAGE	ELEMENTS	DESCRIPTIF LABORATOIRE	Echantillon	REPERAGE	ETAT	RESULTAT	METHODE
Cuisine	Rez de chaussé	Revêtement souple	Matériau compact gris hétérogène	200LAB0002P009	Sol	DEGRADATION PARTIELLE	Fr3:Amiante non détecté	RESULTAT ANALYSE
Chambre 1	R+1	Revêtement souple	Revêtement souple beige	200LAB0002P009	Sol	DEGRADATION PARTIELLE	Fr1:Amiante non détecté	ZPSO
Chambre 1	R+1	Revêtement souple	Colle polymère jaune avec poussières non séparable + ragréage gris + sous couche de ragréage blanche en faible quantité en vrac non séparable	200LAB0002P009	Sol	DEGRADATION PARTIELLE	Fr2:Amiante non détecté	ZPSO
Chambre 1	R+1	Revêtement souple	Matériau compact gris hétérogène	200LAB0002P009	Sol	DEGRADATION PARTIELLE	Fr3:Amiante non détecté	ZPSO
Chambre 2	R+1	Revêtement souple	Revêtement souple beige	200LAB0002P009	Sol	DEGRADATION PARTIELLE	Fr1:Amiante non détecté	ZPSO
Chambre 2	R+1	Revêtement souple	Colle polymère jaune avec poussières non séparable + ragréage gris + sous couche de ragréage blanche en faible quantité en vrac non séparable	200LAB0002P009	Sol	DEGRADATION PARTIELLE	Fr2:Amiante non détecté	ZPSO
Chambre 2	R+1	Revêtement souple	Matériau compact gris hétérogène	200LAB0002P009	Sol	DEGRADATION PARTIELLE	Fr3:Amiante non détecté	ZPSO
Palier	R+1	Revêtement souple	Revêtement souple beige	200LAB0002P009	Sol	DEGRADATION PARTIELLE	Fr1:Amiante non détecté	ZPSO

PIECE	ETAGE	ELEMENTS	DESCRIPTIF LABORATOIRE	Echantillon	REPERAGE	ETAT	RESULTAT	METHODE
Palier	R+1	Revêtement souple	Colle polymère jaune avec poussières non séparable + ragréage gris + sous couche de ragréage blanche en faible quantité en vrac non séparable	200LAB0002P009	Sol	DEGRADATION PARTIELLE	Fr2:Amiante non détecté	ZPSO
Palier	R+1	Revêtement souple	Matériau compact gris hétérogène	200LAB0002P009	Sol	DEGRADATION PARTIELLE	Fr3:Amiante non détecté	ZPSO
Placard 2	R+1	Revêtement souple	Revêtement souple beige	200LAB0002P009	Sol	DEGRADATION PARTIELLE	Fr1:Amiante non détecté	ZPSO
Placard 2	R+1	Revêtement souple	Colle polymère jaune avec poussières non séparable + ragréage gris + sous couche de ragréage blanche en faible quantité en vrac non séparable	200LAB0002P009	Sol	DEGRADATION PARTIELLE	Fr2:Amiante non détecté	ZPSO
Placard 2	R+1	Revêtement souple	Matériau compact gris hétérogène	200LAB0002P009	Sol	DEGRADATION PARTIELLE	Fr3:Amiante non détecté	ZPSO
Entrée	Rez de chaussée	Revêtement souple	Revêtement souple beige	200LAB0002P009	Sol	DEGRADATION PARTIELLE	Fr1:Amiante non détecté	ZPSO
Entrée	Rez de chaussée	Revêtement souple	Colle polymère jaune avec poussières non séparable + ragréage gris + sous couche de ragréage blanche en faible quantité en vrac non séparable	200LAB0002P009	Sol	DEGRADATION PARTIELLE	Fr2:Amiante non détecté	ZPSO

PIECE	ETAGE	ELEMENTS	DESCRIPTIF LABORATOIRE	Echantillon	REPERAGE	ETAT	RESULTAT	METHODE
Entrée	Rez de chaussé e	Revêtement souple	Matériau compact gris hétérogène	200LAB0002P009	Sol	DEGRADATION PARTIELLE	Fr3:Amiante non détecté	ZPSO
Placard	Rez de chaussé e	Revêtement souple	Revêtement souple beige	200LAB0002P009	Sol	DEGRADATION PARTIELLE	Fr1:Amiante non détecté	ZPSO
Placard	Rez de chaussé e	Revêtement souple	Colle polymère jaune avec poussières non séparable + ragréage gris + sous couche de ragréage blanche en faible quantité en vrac non séparable	200LAB0002P009	Sol	DEGRADATION PARTIELLE	Fr2:Amiante non détecté	ZPSO
Placard	Rez de chaussé e	Revêtement souple	Matériau compact gris hétérogène	200LAB0002P009	Sol	DEGRADATION PARTIELLE	Fr3:Amiante non détecté	ZPSO
Séjour	Rez de chaussé e	Revêtement souple	Revêtement souple beige	200LAB0002P009	Sol	DEGRADATION PARTIELLE	Fr1:Amiante non détecté	ZPSO
Séjour	Rez de chaussé e	Revêtement souple	Colle polymère jaune avec poussières non séparable + ragréage gris + sous couche de ragréage blanche en faible quantité en vrac non séparable	200LAB0002P009	Sol	DEGRADATION PARTIELLE	Fr2:Amiante non détecté	ZPSO
Séjour	Rez de chaussé e	Revêtement souple	Matériau compact gris hétérogène	200LAB0002P009	Sol	DEGRADATION PARTIELLE	Fr3:Amiante non détecté	ZPSO
WC	Rez de chaussé e	Revêtement souple	Revêtement souple beige	200LAB0002P009	Sol	DEGRADATION PARTIELLE	Fr1:Amiante non détecté	ZPSO

PIECE	ETAGE	ELEMENTS	DESCRIPTIF LABORATOIRE	Echantillon	REPERAGE	ETAT	RESULTAT	METHODE
WC	Rez de chaussée	Revêtement souple	Colle polymère jaune avec poussières non séparable + ragréage gris + sous couche de ragréage blanche en faible quantité en vrac non séparable	200LAB0002P009	Sol	DEGRADATION PARTIELLE	Fr2:Amiante non détecté	ZPSO
WC	Rez de chaussée	Revêtement souple	Matériau compact gris hétérogène	200LAB0002P009	Sol	DEGRADATION PARTIELLE	Fr3:Amiante non détecté	ZPSO

JP : Jugement Personnel, ZPSO : Zone présentant des similitudes d'Ouvrage

## ANNEXE 1 – PHOTOS DES ELEMENTS AMIANTES ET/OU NON AMIANTES

PRELEVEMENT : 200LAB0002P001			
NOM DU CLIENT	NUMERO DU DOSSIER	PIECE OU LOCAL	
OPH77	200LAB0002 29/07/2019	Chambre 1 (R+1)	
ELEMENT	DESCRIPTIF DU LABORATOIRE	DATE DE PRELEVEMENT	NOM DE L'OPERATEUR
Enduit / Peinture	Peinture non séparable + enduit plâtreux blanc en vrac	29/07/2019	TAVARES Serge
LOCALISATION		RESULTAT	
Plafond		AmianteNonDetecte	

### EMPLACEMENT



PRELEVEMENT : 200LAB0002P002			
NOM DU CLIENT	NUMERO DU DOSSIER	PIECE OU LOCAL	
OPH77	200LAB0002 29/07/2019	Chambre 1 (R+1)	
ELEMENT	DESCRIPTIF DU LABORATOIRE	DATE DE PRELEVEMENT	NOM DE L'OPERATEUR
Enduit / Peinture	Peinture non séparable + carton non séparable + enduit plâtreux blanc en vrac	29/07/2019	TAVARES Serge
LOCALISATION		RESULTAT	
Mur D		AmianteNonDetecte	

### EMPLACEMENT



PRELEVEMENT : 200LAB0002P003			
NOM DU CLIENT	NUMERO DU DOSSIER		PIECE OU LOCAL
OPH77	200LAB0002 29/07/2019		Chambre 1 (R+1)
ELEMENT	DESCRIPTIF DU LABORATOIRE	DATE DE PRELEVEMENT	NOM DE L'OPERATEUR
Enduit / Peinture	Peinture non séparable + carton non séparable + enduit plâtreux blanc en vrac	29/07/2019	TAVARES Serge
LOCALISATION		RESULTAT	
Mur A		AmianteNonDetecte	

EMPLACEMENT



PRELEVEMENT : 200LAB0002P004			
NOM DU CLIENT	NUMERO DU DOSSIER		PIECE OU LOCAL
OPH77	200LAB0002 29/07/2019		Chambre 1 (R+1)
ELEMENT	DESCRIPTIF DU LABORATOIRE	DATE DE PRELEVEMENT	NOM DE L'OPERATEUR
Enduit / Peinture	Peinture non séparable + enduit plâtreux bleu en vrac	29/07/2019	TAVARES Serge
LOCALISATION		RESULTAT	
Mur B		AmianteNonDetecte	

EMPLACEMENT



PRELEVEMENT : 200LAB0002P005			
NOM DU CLIENT	NUMERO DU DOSSIER		PIECE OU LOCAL
OPH77	200LAB0002 29/07/2019		Salle de bains (R+1)
ELEMENT	DESCRIPTIF DU LABORATOIRE	DATE DE PRELEVEMENT	NOM DE L'OPERATEUR
Enduit / Peinture	Papier peint non séparable + enduit plâtreux bleu en vrac	29/07/2019	TAVARES Serge
LOCALISATION		RESULTAT	
Mur C		AmianteNonDetecte	

EMPLACEMENT



PRELEVEMENT : 200LAB0002P006			
NOM DU CLIENT	NUMERO DU DOSSIER		PIECE OU LOCAL
OPH77	200LAB0002 29/07/2019		Salle de bains (R+1)
ELEMENT	DESCRIPTIF DU LABORATOIRE	DATE DE PRELEVEMENT	NOM DE L'OPERATEUR
Enduit / Peinture plaque de plâtre	Papier peint non séparable + enduit plâtreux blanc en vrac	29/07/2019	TAVARES Serge
LOCALISATION		RESULTAT	
Mur B		AmianteNonDetecte	

EMPLACEMENT



PRELEVEMENT : 200LAB0002P007			
NOM DU CLIENT	NUMERO DU DOSSIER		PIECE OU LOCAL
OPH77	200LAB0002 29/07/2019		Salle de bains (R+1)
ELEMENT	DESCRIPTIF DU LABORATOIRE	DATE DE PRELEVEMENT	NOM DE L'OPERATEUR
Revêtement souple	Revêtement souple rouge + colle polymère jaune non séparable	29/07/2019	TAVARES Serge
LOCALISATION		RESULTAT	
Sol		AmianteNonDetecte	

EMPLACEMENT

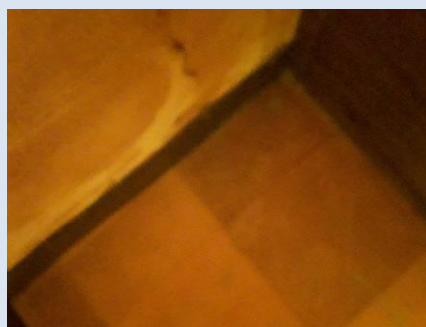

PRELEVEMENT : 200LAB0002P007			
NOM DU CLIENT	NUMERO DU DOSSIER		PIECE OU LOCAL
OPH77	200LAB0002 29/07/2019		Salle de bains (R+1)
ELEMENT	DESCRIPTIF DU LABORATOIRE	DATE DE PRELEVEMENT	NOM DE L'OPERATEUR
Revêtement souple	Revêtement souple gris	29/07/2019	TAVARES Serge
LOCALISATION		RESULTAT	
Sol		AmianteNonDetecte	

EMPLACEMENT

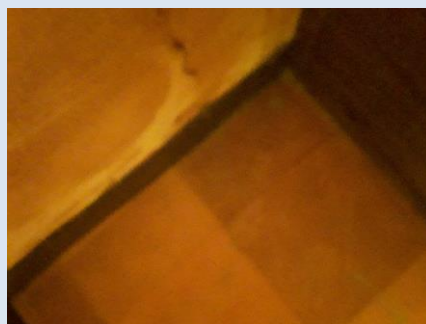



PRELEVEMENT : 200LAB0002P007			
NOM DU CLIENT	NUMERO DU DOSSIER	PIECE OU LOCAL	
OPH77	200LAB0002 29/07/2019	Salle de bains (R+1)	
ELEMENT	DESCRIPTIF DU LABORATOIRE	DATE DE PRELEVEMENT	NOM DE L'OPERATEUR
Revêtement souple	Colle polymère jaune non séparable + ragréage gris	29/07/2019	TAVARES Serge
LOCALISATION		RESULTAT	
Sol		AmianteNonDetecte	

EMPLACEMENT

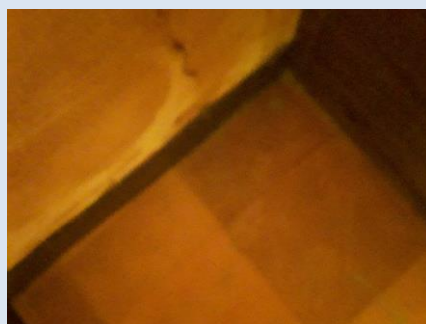

PRELEVEMENT : 200LAB0002P008			
NOM DU CLIENT	NUMERO DU DOSSIER	PIECE OU LOCAL	
OPH77	200LAB0002 29/07/2019	Salle de bains (R+1)	
ELEMENT	DESCRIPTIF DU LABORATOIRE	DATE DE PRELEVEMENT	NOM DE L'OPERATEUR
Enduit / Peinture plaque de plâtre	Peinture non séparable + enduit plâtreux blanc en vrac	29/07/2019	TAVARES Serge
LOCALISATION		RESULTAT	
Plafond		AmianteNonDetecte	

EMPLACEMENT



PRELEVEMENT : 200LAB0002P009			
NOM DU CLIENT	NUMERO DU DOSSIER		PIECE OU LOCAL
OPH77	200LAB0002 29/07/2019		Cuisine (Rez de chaussée)
ELEMENT	DESCRIPTIF DU LABORATOIRE	DATE DE PRELEVEMENT	NOM DE L'OPERATEUR
Revêtement souple	Revêtement souple beige	29/07/2019	TAVARES Serge
LOCALISATION		RESULTAT	
Sol		AmianteNonDetecte	

EMPLACEMENT

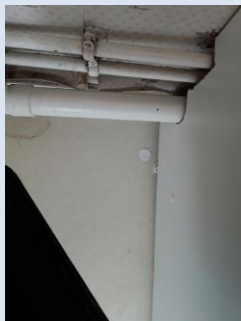

PRELEVEMENT : 200LAB0002P009			
NOM DU CLIENT	NUMERO DU DOSSIER		PIECE OU LOCAL
OPH77	200LAB0002 29/07/2019		Cuisine (Rez de chaussée)
ELEMENT	DESCRIPTIF DU LABORATOIRE	DATE DE PRELEVEMENT	NOM DE L'OPERATEUR
Revêtement souple	Colle polymère jaune avec poussières non séparable + ragréage gris + sous couche de ragréage blanche en faible quantité en vrac non séparable	29/07/2019	TAVARES Serge
LOCALISATION		RESULTAT	
Sol		AmianteNonDetecte	

EMPLACEMENT

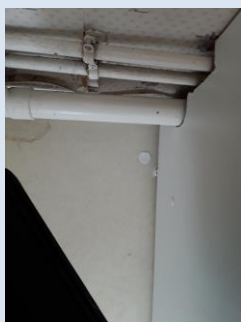

PRELEVEMENT : 200LAB0002P009			
NOM DU CLIENT	NUMERO DU DOSSIER	PIECE OU LOCAL	
OPH77	200LAB0002 29/07/2019	Cuisine (Rez de chaussée)	
ELEMENT	DESCRIPTIF DU LABORATOIRE	DATE DE PRELEVEMENT	NOM DE L'OPERATEUR
Revêtement souple	Matériau compact gris hétérogène	29/07/2019	TAVARES Serge
LOCALISATION		RESULTAT	
Sol		AmianteNonDetecte	

EMPLACEMENT

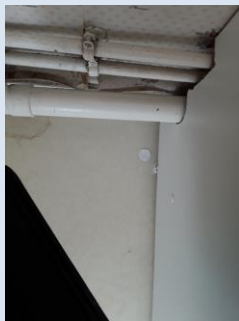

## ANNEXE 3 – PROCES VERBAUX D'ANALYSES



Parc Edonia - Bât. R - Rue de la Terre Adèle - CS n° 66862  
35768 SAINT-GREGOIRE CEDEX  
Tel : 02.99.35.41.41  
Fax : 02.99.35.41.42  
www.itga.fr

Accréditation n° I-5967



Liste des sites et portées disponibles sur [www.cofrac.fr](http://www.cofrac.fr)

L'accréditation du COFRAC atteste de la compétence des laboratoires pour les seuls essais couverts par l'accréditation qui sont identifiés par le symbole :

### RAPPORT SYNTHÉTIQUE D'ANALYSE NUMÉRO IT0719-72617 EN DATE DU 06/08/2019 RECHERCHE ET IDENTIFICATION D'AMIANTE SUR PRELEVEMENT(S) DE MATERIAU(X)

*Ce rapport ne concerne que les échantillons soumis à l'analyse tels qu'ils ont été reçus au laboratoire.  
Les informations fournies par le client sont simplement retranscrites et identifiées comme telles.*

Client : AGENCE EHI IDF (COMPTE MATERIAUX) EXPERT HABITAT & INDUSTRIE INGENIERIE 2 rue Traversière 78580 LES ALLUETS LE ROI	Réf. Commande ITGA : IT0719-72617 Réf. Commande Client : 200LAB0002-01
--	---

Prélèvement(s) : Reçu au laboratoire le : 02/08/2019

Préparation(s) : Effectuée de façon à être représentative de l'échantillon

- ou
- Pour une analyse au Microscope Optique à Lumière Polarisée (MOLP) : Prélèvement et montage adapté sur lame de microscopie
  - Pour une analyse au Microscope Electronique à Transmission Analytique (META) en fonction de la nature de la prise d'essai :
    - (1) - Broyage en milieu aqueux et récupération des particules sur grilles de microscopie (méthode interne : IT085)
    - (2) - Attaque chimique, broyage et récupération des particules sur grilles de microscopie (méthode interne : IT286)

Technique(s) : - Microscopie Optique à Lumière Polarisée (guide HSG 248 - Appendice 2) : Morphologie et critères optiques

Analytiques(s) : La détection de fibres d'amiante optiquement observables est garantie si la teneur est supérieure ou égale à 0,1 % en masse.

- ou
- Microscopie Electronique à Transmission Analytique (parties pertinentes de la norme NF X43-050) : Morphologie, EDX et diffraction électronique

La détection de fibres d'amiante est garantie si la teneur est supérieure ou égale à 0,1 % en masse.

Résultat(s) :

Fraction analysée	Technique analytique (Méthode de préparation)	Nombre de préparations	Date d'analyse	Résultat / Variété d'amiante
Réf dossier client : 200LAB0002-01 - 29 RUE DES ECOLES 77370 NANGIS Réf échantillon client : 200LAB0002P001 / LOGEMENTS COLLECTIFS - - - / Chambre 1 Plafond Enduit Peinture	META (1)	1	06/08/2019	Amiante non détecté / -
Réf dossier client : 200LAB0002-01 - 29 RUE DES ECOLES 77370 NANGIS Réf échantillon client : 200LAB0002P002 / LOGEMENTS COLLECTIFS - - - / Chambre 1 Mur D Enduit Peinture	META (1)	1	05/08/2019	Amiante non détecté / -
Réf dossier client : 200LAB0002-01 - 29 RUE DES ECOLES 77370 NANGIS Réf échantillon client : 200LAB0002P003 / LOGEMENTS COLLECTIFS - - - / Chambre 1 Mur A Enduit Peinture	META (1)	1	05/08/2019	Amiante non détecté / -

La reproduction de ce rapport n'est autorisée que sous sa forme intégrale ; ce rapport ne doit pas être reproduit partiellement sans l'approbation du laboratoire.

Sauf demande particulière et écrite du client, les échantillons sont conservés pendant 6 mois et les rapports pendant 2 ans.

DTA 164-01 rev 07

Page 1/3

**RAPPORT SYNTHÉTIQUE D'ANALYSE NUMÉRO IT0719-72617 EN DATE DU 06/08/2019**  
**RECHERCHE ET IDENTIFICATION D'AMIANTE SUR PRELEVEMENT(S) DE MATERIAU(X)**

Fraction analysée	Technique analytique (Méthode de préparation)	Nombre de préparations	Date d'analyse	Résultat / Variété d'amiante
Réf dossier client : 200LAB0002-01 - 29 RUE DES ECOLES 77370 NANGIS Réf échantillon client : 200LAB0002P004 / LOGEMENTS COLLECTIFS - - - / Chambre I Mur B Enduit Peinture				Réf échantillon ITGA : IT071908-3274 Description ITGA : Peinture / Enduit plâtreux bleu en vrac
* Peinture non séparable + enduit plâtreux bleu en vrac	META (1)	2	06/08/2019	Amiante non détecté / -
Réf dossier client : 200LAB0002-01 - 29 RUE DES ECOLES 77370 NANGIS Réf échantillon client : 200LAB0002P005 / LOGEMENTS COLLECTIFS - - - / Salle de bains Mur C Enduit Peinture				Réf échantillon ITGA : IT071908-3275 Description ITGA : Papier peint / Enduit plâtreux bleu en vrac
* Papier peint non séparable + enduit plâtreux bleu en vrac	META (1)	1	05/08/2019	Amiante non détecté / -
Réf dossier client : 200LAB0002-01 - 29 RUE DES ECOLES 77370 NANGIS Réf échantillon client : 200LAB0002P006 / LOGEMENTS COLLECTIFS - - - / Salle de bains Mur B Enduit Peinture plaque de plâtre				Réf échantillon ITGA : IT071908-3276 Description ITGA : Papier peint / Enduit plâtreux blanc en vrac
* Papier peint non séparable + enduit plâtreux blanc en vrac	META (1)	1	05/08/2019	Amiante non détecté / -
Réf dossier client : 200LAB0002-01 - 29 RUE DES ECOLES 77370 NANGIS Réf échantillon client : 200LAB0002P007 / LOGEMENTS COLLECTIFS - - - / Salle de bains Sol Revêtement souple				Réf échantillon ITGA : IT071908-3277 Description ITGA : Revêtement souple rouge / Colle polymère jaune / Revêtement souple gris / Colle polymère jaune / Ragrée gris
* Revêtement souple rouge + colle polymère jaune non séparable	META (1)	1	05/08/2019	Amiante non détecté / -
* Revêtement souple gris	META (1)	1	05/08/2019	Amiante non détecté / -
* Colle polymère jaune non séparable + ragréage gris	META (1)	1	05/08/2019	Amiante non détecté / -
Réf dossier client : 200LAB0002-01 - 29 RUE DES ECOLES 77370 NANGIS Réf échantillon client : 200LAB0002P008 / LOGEMENTS COLLECTIFS - - - / Salle de bains Plafond Enduit Peinture plaque de plâtre				Réf échantillon ITGA : IT071908-3278 Description ITGA : Peinture / Enduit plâtreux blanc en vrac
* Peinture non séparable + enduit plâtreux blanc en vrac	META (1)	1	05/08/2019	Amiante non détecté / -
Réf dossier client : 200LAB0002-01 - 29 RUE DES ECOLES 77370 NANGIS Réf échantillon client : 200LAB0002P009 / LOGEMENTS COLLECTIFS - - - / Cuisine Sol Revêtement souple				Réf échantillon ITGA : IT071908-3279 Description ITGA : Revêtement souple beige / Colle polymère jaune avec poussières / Ragrée gris / Sous couche de ragréage blanche en faible quantité en vrac / Matériau compact gris hétérogène
* Revêtement souple beige	META (1)	1	05/08/2019	Amiante non détecté / -
* Colle polymère jaune avec poussières non séparable + ragréage gris + sous couche de ragréage blanche en faible quantité en vrac non séparable	META (1)	1	05/08/2019	Amiante non détecté / -
* Matériau compact gris hétérogène	META (1)	1	05/08/2019	Amiante non détecté / -

La reproduction de ce rapport n'est autorisée que sous sa forme intégrale ; ce rapport ne doit pas être reproduit partiellement sans l'approbation du laboratoire.

Sauf demande particulière et écrite du client, les échantillons sont conservés pendant 6 mois et les rapports pendant 2 ans.

DTA 164-01 rev 07

Page 2/3

RAPPORT SYNTHÉTIQUE D'ANALYSE NUMÉRO IT0719-72617 EN DATE DU 06/08/2019  
RECHERCHE ET IDENTIFICATION D'AMIANTE SUR PRELEVEMENT(S) DE MATERIAU(X)

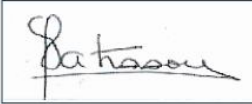
Fraction analysée	Technique analytique (Méthode de préparation)	Nombre de préparations	Date d'analyse	Résultat / Variété d'amiante
				

Validé par : Gwladys PATISSOU - Analyste

La reproduction de ce rapport n'est autorisée que sous sa forme intégrale ; ce rapport ne doit pas être reproduit partiellement sans l'approbation du laboratoire.  
Sauf demande particulière et écrite du client, les échantillons sont conservés pendant 6 mois et les rapports pendant 2 ans.  
DTA 164-01 rev 07

Page 3/3

ATTESTATION(S)



Votre attestation Responsabilité Civile

AXA France IARD dont le siège social se situe 313, Terrasses de l'Arche 92727 Nanterre Cedex atteste que :  
**EXPERT HABITAT & INDUSTRIE INGENIERIE**  
**21 ROUTE D ALBERT**  
**62450 AVESNES LES BAPAUME**

Est titulaire du contrat d'assurance n° 10158549604 ayant pris effet le 01/03/2018.  
Ce contrat garantit les conséquences pécuniaires de la Responsabilité civile pouvant lui incomber du fait de l'exercice des activités de **DIAGNOSTICS TECHNIQUES IMMOBILIERS** suivantes :

ETAT MENTIONNANT LA PRESENCE OU L'ABSENCE DE MATERIAUX CONTENANT DE L'AMIANTE  
DIAGNOSTIC TECHNIQUE AMIANTE  
DIAGNOSTIC AMIANTE PARTIES PRIVATIVES  
CONTROLE PERIODIQUE ( AMIANTE )  
CONTROLE VISUEL APRES TRAVAUX ( PLOMB - AMIANTE )  
REPERAGE AMIANTE AVANT/ APRES TRAVAUX ET DEMOLITION  
REPERAGE AMIANTE ET D'HAP SUR SURFACE BITUMEE ET ENROBES  
DIAGNOSTIC PLOMB DANS L'EAU  
CONSTAT DES RISQUES D'EXPOSITION AU PLOMB ( CREP)  
DIAGNOSTIC DE RISQUE D'INTOXICATION AU PLOMB DANS LES PEINTURES ( DRIPP )  
RECHERCHE DE PLOMB AVANT TRAVAUX / DEMOLITION  
ETAT RELATIF A LA PRESENCE DE TERMITES  
ETAT PARASITAIRE ( MERULES, VRILLETTES, LYCTUS )  
INFORMATION SUR LA PRESENCE DE RISQUE DE MERULE ( LOI ALLUR )  
MESURAGE LOI CARREZ ET LOI BOUTIN  
CALCULS DES MILLIEMES - TANTIEMES DE COPROPRIETE ET REALISATION DE PLANS ASSOCIES SELON LES TEXTES SUIVANTS : LOI 65-557 DU 10 JUILLET 1965, DECRET 67-223 DU 17 MARS 1967, DECRET 2004- 479 du 27 mai 2004 ET SUIVANTS FIXANT LE STATUT DE LA COPROPRIETE DES IMMEUBLES BATIS.  
ETAT DE L'INSTALLATION INTERIEURE DE GAZ  
ETAT DES RISQUES NATURELS, MINIERES ET TECHNOLOGIQUES ( ENRNM )  
DIAGNOSTIC DE PERFORMANCE ENERGETIQUE DPE INDIVIDUEL POUR MAISONS INDIVIDUELLES, APPARTEMENTS ET LOTS TERTIAIRES AFFECTES A DES IMMEUBLES A USAGE PRINCIPAL D'HABITATION, AINSI QUE LES ATTESTATIONS DE PRISE EN COMPTE DE LA REGLEMENTATION THERMIQUE.

ETAT DES LIEUX LOCATIFS  
DIAGNOSTIC DE SECURITE PISCINE  
CERTIFICAT DE DECENCE ET CERTIFICAT DE TRAVAUX DE REHABILITATION  
DIAGNOSTIC POUR OBTENTION DE PRET A TAUX ZERO INFILTROMETRIE-MESURES DE PERMEABILITE DU BATIMENT ET DES RESEAUX AERAIQUES  
THERMOGRAPHIE INFRAROUGE  
DIAGNOSTIC RADON : UNIQUEMENT POUR MAISONS INDIVIDUELLES ET IMMEUBLES D'HABITATION, A L'EXCLUSION DES ERP.  
DIAGNOSTIC DANS LE CADRE DE LA LOI SRU AVANT MISE EN COPROPRIETE  
DIAGNOSTIC DECHETS DE CHANTIER - ARTICLES R 111-43 A R 111-49 DU CODE DE LA CONSTRUCTION ET DE L'HABITATION  
DOCUMENT UNIQUE D'EVALUATION DES RISQUES COPROPRIETE - Articles L 230-2, III, R 230-1 DU CODE DU TRAVAIL  
DIAGNOSTIC TECHNIQUE GLOBAL (DTG ) POUR LES COPROPRIETES - LOI N° 2014-366 POUR L'ACCES AU LOGEMENT ET UN URBANISME RENOVE « ALUR », A L'EXCLUSION DE MISSIONS RELEVANT D'UN PROFESSIONNEL DE LA VENTE OU DE LA LOCATION DE BIENS IMMOBILIERS.  
DIAGNOSTIC ACCESSIBILITE HANDICAPES  
EXPERTISE EN VALEUR VENALE ET LOCATIVE ( SOUS RESERVE D'OBTENTION DE FORMATION )  
ETAT DESCRIPTIF DE DIVISION  
CENTRE DE FORMATION  
MESURES D'EMPOUSSIEREMENT AMIANTE AVEC STRATEGIE D'ECHANTILLONAGE  
DIAGNOSTIC QUALITE DE L'AIR INTERIEUR  
VERIFICATION PERIODIQUE ET INITIALE DES INSTALLATIONS ELECTRIQUES

PEFC 10-31-1489 / Certifié PEFC  
N° 10000109 2008-202

La garantie Responsabilité civile professionnelle s'exerce à concurrence de 5.000.000 € par sinistre et par année d'assurance.  
La présente attestation est valable du 1<sup>er</sup> JANVIER 2019 au 31 DECEMBRE 2019 et ne peut engager l'assureur au-delà des limites et conditions du contrat auquel elle se réfère.  
Ce contrat permet à l'assuré de satisfaire à l'obligation d'assurance de responsabilité civile professionnelle résultant des dispositions de l'article R271-2 du Code de la Construction et de l'Habitation (décret n° 2006-1114 du 5 septembre 2006 relatif aux diagnostics techniques immobiliers) pour l'établissement des documents visés à l'article L271-4 dudit Code.  
L'assuré doit être titulaire d'une certification de compétence en cours de validité délivrée par un organisme accrédité dans le domaine de la construction ou employer des salariés ou être constituée de personnes physiques qui disposent de ladite certification de compétence en cours de validité pour l'établissement des documents visés aux articles L271-4 et L134-1 du code de la Construction et de l'Habitation.  
A défaut la garantie n'est pas acquise.

Le présent document, établi par AXA, est valable jusqu'au 31 DECEMBRE 2019 sous réserve du paiement des cotisations. Il a pour objet d'attester l'existence d'un contrat. Il ne constitue toutefois pas une présomption d'application des garanties et ne peut engager AXA au-delà des clauses, conditions et limites du contrat auquel il se réfère. Les exceptions de garantie opposables au souscripteur le sont également aux bénéficiaires de l'indemnité (résiliation, nullité, règle proportionnelle, exclusions, déchéances, ...).

Toute adjonction autre que le cachet et la signature du représentant de la Société est réputée non écrite.

Fait à Pessac, le 26/11/2018  
Pour la compagnie



CERTIFICAT DE COMPETENCES





<b>PLANCHE DE REPÉRAGE</b>	Zone : Rez de chaussée	Vue de dessus
Auteur : TAVARES Serge	Bien : 200LAB0002 - LOGEMENT 2 29 RUE DES ECOLES 77370 NANGIS	Chaque support/équipement identifié a fait l'objet d'un sondage par le technicien

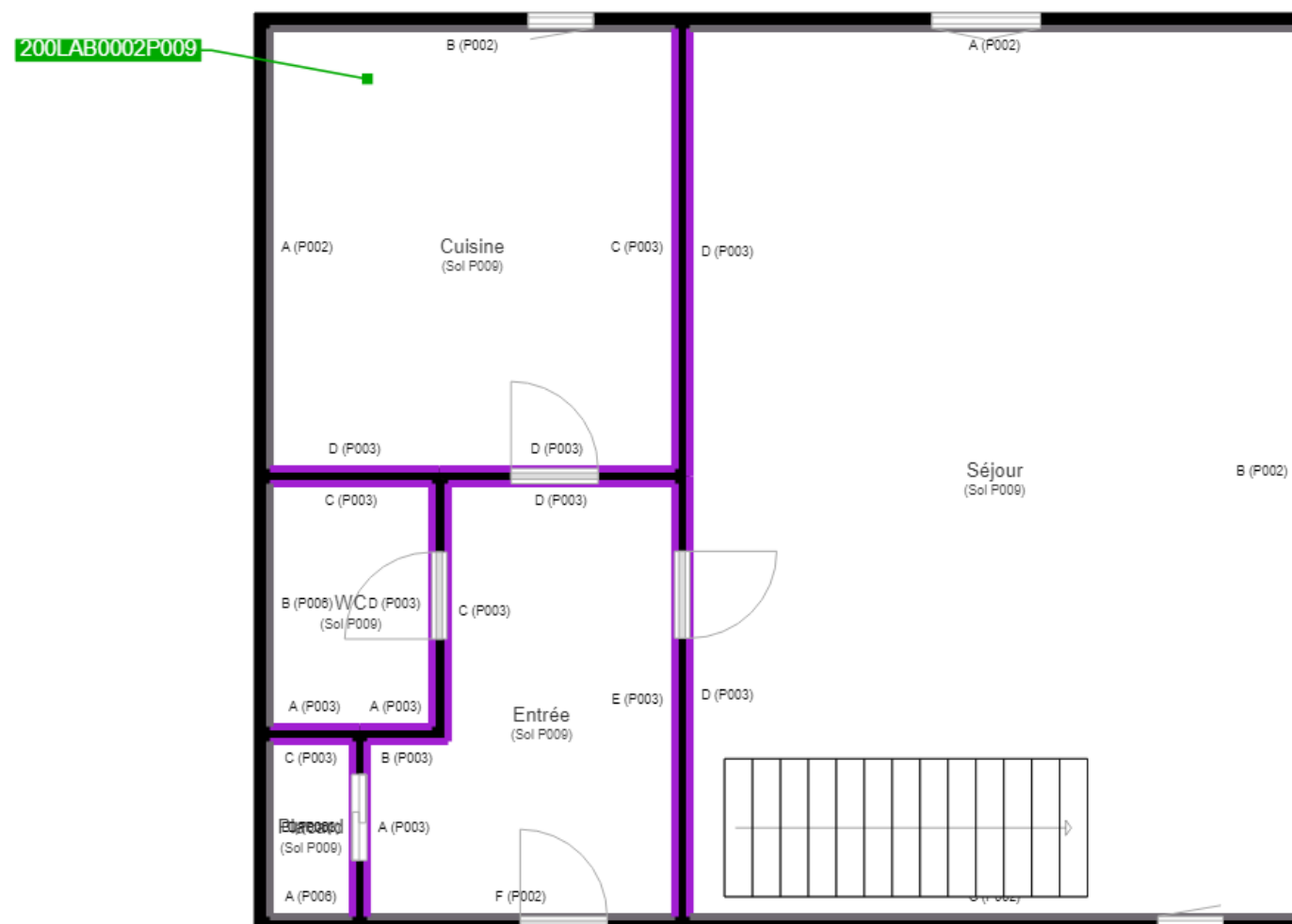

<b>PLANCHE DE REPÉRAGE</b>	Zone : R+1	Vue de dessus
Auteur : TAVARES Serge	Bien : 200LAB0002 - LOGEMENT 2 29 RUE DES ECOLES 77370 NANGIS	Chaque support/équipement identifié a fait l'objet d'un sondage par le technicien

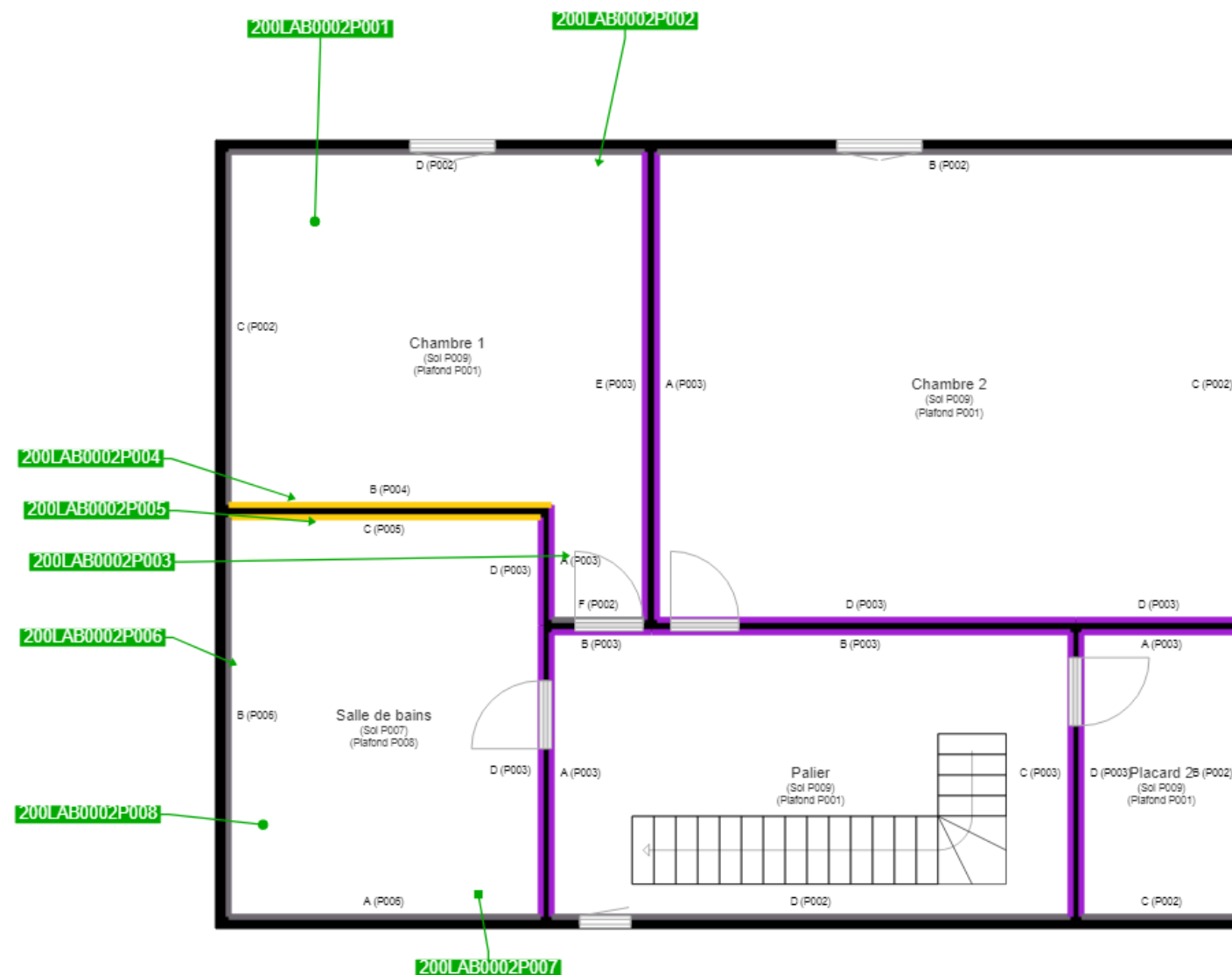

Cloisons Plaques de plâtre
Murs Bois
Murs Brique
Murs périphériques / Plaques de plâtre
Murs carreaux de plâtre
Murs Béton / Enduit
Murs porteurs et/ou mur de refend / Plaques de plâtre
Murs périphériques / Doublage (plaque de plâtre + isolant)
Torchis
Murs Amiantés
Murs Brique / Enduit
Murs Brique plâtrière
Murs Pierre

Murs amiantés
■ Prélèvements de sol amianté
■ Prélèvements de sol non amiantés
● Prélèvements de plafond amiantés
● Prélèvements de plafond non amiantés
→ Prélèvements de mur amiantés
→ Prélèvements de mur non amiantés
X Autres types de prélèvements amiantés
X Autres types de prélèvements non amiantés
/// Sols amiantés
/// Plafonds amiantés
⊗ Sols et plafonds amiantés
⊕ Conduits amiantés
⊕ Conduits non amiantés